

第 65 回日本口腔衛生学会・総会

会 期：平成 28 年 5 月 27 日（金）・28 日（土）・29 日（日）

会 場：東京医科歯科大学 〒113-8549 東京都文京区湯島 1-5-45 TEL：03-3813-6111

日 程：ホームページ（<http://www.kokuhoken.jp/jsdh65/>）もご覧ください。

【5 月 27 日（金）】

8：30～17：00	受付	M&D タワー 2F 鈴木章夫記念講堂前
9：15～12：00	Forum	A会場
9：30～15：30	ポスター展示（JP-1～JP-26）	展示・ポスター会場
9：30～17：00	企業展示	展示・ポスター会場
10：00～12：00	一般口演 英語（JO-1～JO-5）	C会場
10：00～12：00	シンポジウム 1	D会場
12：00～13：30	理事会	歯学部歯科棟南 3F 小会議室
13：30～15：30	Joint Symposium 1	A会場
13：30～14：00	Education Seminar	C会場
13：30～15：30	シンポジウム 2	D会場
14：00～15：30	一般口演 英語（JO-6～JO-8）	C会場
15：30～16：30	ポスター討論（JP-1～JP-26）	展示・ポスター会場
16：30～18：30	認定医研修会	D会場
19：00～21：00	懇親会	ホテル東京ガーデンパレス

【5 月 28 日（土）】

8：30～17：00	受付	M&D タワー 2F 鈴木章夫記念講堂前
9：00～10：30	Keynote Speech	A会場
9：00～11：30	一般口演 日本語（JO-18～JO-29）	B会場
9：00～11：50	一般口演 英語（JO9～JO-10）	C会場
9：00～17：00	企業展示	展示・ポスター会場
9：30～15：30	ポスター展示（JP-27～JP-63）	展示・ポスター会場
9：30～15：30	学部学生ポスター展示（JP-127～JP-137）	展示・ポスター会場
11：00～12：00	Special Lecture	A会場
12：00～13：00	指導医研修会	B会場
12：00～13：00	ランチョンセミナー 1	E会場
13：30～15：30	Joint Symposium 2	A会場
13：30～15：30	一般口演 英語（JO-11～JO-17）	C会場
13：30～15：30	シンポジウム 3	D会場
15：30～16：30	ポスター討論（JP-27～JP-63）	展示・ポスター発表
15：30～16：30	学部学生ポスターコンペ（JP-127～JP-137）	展示・ポスター発表

【5月29日(日)】

8:30～15:00	受付	M&D タワー 2F 鈴木章夫記念講堂前
9:00～10:00	受賞講演	A会場
9:00～11:00	Joint Symposium 3	B会場
9:00～11:00	シンポジウム 4	C会場
9:00～17:00	企業展示	展示・ポスター会場
9:30～16:00	ポスター掲示 (JP-64～JP-126)	展示・ポスター会場
10:00～11:00	特別講演 1	A会場
11:00～12:00	特別講演 2	A会場
12:00～14:00	社員総会・代議員会	D会場
12:00～13:00	ランチョンセミナー 2	E会場
12:00～13:00	ランチョンセミナー 3	ホテル東京ガーデンパレス
14:00～16:00	メインシンポジウム	A会場
14:00～16:00	一般口演 日本語 (JO-30～JO-38)	C会場
14:00～16:00	シンポジウム 5	D会場
16:00～17:00	ポスター討論 (JP-64～JP-126)	展示・ポスター会場

A会場：M&D タワー 2F 鈴木章夫記念講堂

B会場：M&D タワー 2F 共用講義室 1

C会場：M&D タワー 2F 共用講義室 2

D会場：歯学部歯科棟南 4F 特別講堂

E会場：3号館 3F 医学部講義室 2

展示・ポスター会場：M&D タワー 26F ファカルティラウンジ

- **Forum** (5月27日(金))
 - ・ Current Situation and Future Challenges in Japanese Dentistry
- **Joint Symposium** (Joint Symposium 1 : 5月27日(金), Joint Symposium 2 : 5月28日(土), Joint Symposium 3 : 5月29日(日))
 - ・ Joint Symposium 1 : Dental Perspective of Tobacco Control as Common Risk Factor Approach
 - ・ Joint Symposium 2 : Strategies and Approaches for Tackling Dental Diseases
 - ・ Joint Symposium 3 : Quality Assurance of Education in Community Dentistry
- **Education Seminar** (5月27日(金))
 - ・ Deciduous Tooth is Parent of Permanent Tooth
- **Keynote Speech** (5月28日(土))
- **Special Lecture** (5月28日(土))
 - ・ Oral-systemic Health Linkage and Oral Health Strategy in Aged Society
- **受賞講演** (5月29日(日))
 - ・ 日本口腔衛生学会学術賞 LION AWARD 受賞講演
 - ・ 日本口腔衛生学会論文奨励賞受賞講演
- **特別講演 1** (5月29日(日))
 - ・ 医科歯科連携—医師の立場から—足利赤十字病院における医科／歯科連携について
- **特別講演 2** (5月29日(日))
 - ・ 医科歯科連携—歯科医師の立場から—他職種に広がる歯科の重要性
- **メインシンポジウム** (5月29日(日))
 - ・ わが国におけるこれからの予防歯科・地域保健
- **シンポジウム** (シンポジウム 1 : 5月27日(金), シンポジウム 2 : 5月27日(金), シンポジウム 3 : 5月28日(土), シンポジウム 4 : 5月29日(日), シンポジウム 5 : 5月29日(日))
 - ・ シンポジウム 1 : フィールドワークから探る基礎研究のシーズ
 - ・ シンポジウム 2 : 輝く歯科衛生士—広がる歯科衛生士の職域—
 - ・ シンポジウム 3 : NCD 予防対策における栄養と口腔保健の連携の必要性
 - ・ シンポジウム 4 : 受動喫煙防止対策に歯科専門家はなぜ、どのように関わるか
 - ・ シンポジウム 5 : 水道水フッ化物添加を目指す地域現場からの声
- **ランチョンセミナー** (ランチョンセミナー 1 : 5月28日(土), ランチョンセミナー 2 : 5月29日(日), ランチョンセミナー 3 : 5月29日(日))
 - ・ ランチョンセミナー 1 : 抗酸化“ウォーターサプリー”『岩層封純水水素水』—ひとつ上の品質を—
 - ・ ランチョンセミナー 2 : POIC[®] 研究会が目指す安心安全な歯科医療施設と究極の臨床
 - ・ ランチョンセミナー 3 : 超高齢社会における根面う蝕への挑戦
- **認定医研修会**
 - 5月27日(金) 16:30～18:30 D会場
- **指導医研修会**
 - 5月28日(土) 12:00～13:00 B会場
- **企業展示**
 - 5月27日(金) 9:30～17:00
 - 5月28日(土) 9:00～17:00
 - 5月29日(日) 9:00～17:00

第65回日本口腔衛生学会・総会タイムテーブル 場所：東京医科歯科大学

1日目 (2016年5月27日・金)

	8:00	9:00	10:00	11:00	12:00	13:00	14:00	15:00	16:00	17:00	18:00	19:00	20:00	21:00
受付 (M&Dタワー2F・鈴木章夫記念講堂前)	受付													
A会場 M&Dタワー2F 鈴木章夫記念講堂	AAPD開会式 →		Forum				Joint Symposium 1							
C会場 M&Dタワー2F 共用講義室2	一般口演(英語)				Education Seminar →		一般口演(英語)							
D会場 歯学部事務棟4F 特別講堂	シンポジウム1				シンポジウム2				認定医研修会					
展示・ポスター会場 M&Dタワー26F ファカルティラウンジ	貼付		ポスター掲示(英語)						ポスター討論		撤去			
	企業展示													
その他 歯学部南3F 小会議室	理事会 (小会議室)													
ホテル東京 ガーデンパレス													懇親会 (ホテル東京 ガーデンパレス)	

2日目 (2016年5月28日・土)

	8:00	9:00	10:00	11:00	12:00	13:00	14:00	15:00	16:00	17:00	18:00	19:00	20:00	21:00
受付 (M&Dタワー2F・鈴木章夫記念講堂前)	受付													
A会場 M&Dタワー2F 鈴木章夫記念講堂	Keynote speech			Special lecture		Joint Symposium 2								
B会場 M&Dタワー2F 共用講義室1	一般口演(日本語)				指導医研修会									
C会場 M&Dタワー2F 共用講義室2	一般口演(英語)				一般口演(英語)									
D会場 歯学部南4F 特別講堂					シンポジウム3									
E会場 3号館3F 医学部講義室2					ランチョン セミナー1									
展示・ポスター会場 M&Dタワー26F ファカルティラウンジ	貼付		ポスター掲示(英語・日本語)						ポスター討論 学生発表コンペ		撤去			
	企業展示												東京湾クルーズ	

3日目 (2016年5月29日・日)

	8:00	9:00	10:00	11:00	12:00	13:00	14:00	15:00	16:00	17:00	18:00	19:00	20:00	21:00
受付 (M&Dタワー2F・鈴木章夫記念講堂前)	受付													
A会場 M&Dタワー2F 鈴木章夫記念講堂	受賞講演		特別講演 1		特別講演 2		メインシンポジウム							
B会場 M&Dタワー2F 共用講義室1	Joint Symposium 3				AAPD 前会式									
C会場 M&Dタワー2F 共用講義室2	シンポジウム4				一般口演(日本語)									
D会場 歯学部南4F 特別講堂					社員総会・代議員会 学生ポスター表彰		シンポジウム5							
E会場 3号館3F 医学部講義室2					ランチョン セミナー2									
ホテル東京 ガーデンパレス					ランチョン セミナー3									
展示・ポスター会場 M&Dタワー26F ファカルティラウンジ	貼付		ポスター掲示(日本語)						ポスター討論		撤去			
	企業展示													
その他 歯学部南4F 会議室(講師控室)	学部学生 懇親会 (会議室)													

1. 参加者の皆様へ

1) 喫煙対策

本学会常任理事会において承認されました下記の学会のポリシーに基づき、本学会・総会の建物内では、参加者は全面的に禁煙とさせていただきます。

日本口腔衛生学会の公式の場での喫煙対策に関するポリシー

一般社団法人 日本口腔衛生学会

本学会は禁煙宣言「たばこのない世界」を目指して（平成14年9月13日）の精神に則り、本学会の公式の場では全面的に禁煙とする。公式の場とは本学会・地方会の会場（フロア、建物または敷地内）、懇親会場、各種会議、研修会や講演会などを指す。また、学会長や主催者等は、学会員に対して、講演集等により、このことを周知徹底するとともに、これら喫煙対策が遵守されるよう努めなければならない。

2) 参加者登録方法

(1) 4月8日（金）をもちまして、事前登録を締切とさせていただきました。

まだ登録されていない方につきましては、当日、受付にてお手続き願います。

東京医科歯科大学 M&D タワー 2F 鈴木章夫記念講堂前の受付記帳台に当日参加登録書を準備しますので、必要事項をご記入の上、当日登録者受付にて参加費をお支払いください。

当日参加費：12,000 円

当日受付は下記の時間帯に開設します。

5月27日（金）8：30～17：00

5月28日（土）8：30～17：00

5月29日（日）8：30～15：00

(2) 事前登録をされている方は、5月20日（金）までに参加章を郵送いたしますので、当日、忘れずにご持参ください。

(3) 会期中、会場内では参加章を着けてください。

2. 会員発表について

1) 一般口演の演者の方へ

(1) 発表時間については、座長の指示に従ってください（なお、口演発表の時間は日本語も英語も口演 8 分、討論 4 分の計 12 分です）。

(2) 英語の口演は、共催の AAPD の口演と同じ会場で行います。AAPD の抄録は当日プログラムでご確認ください。

(3) 学部学生のポスター発表は 2 日間行い、審査会では 3 分間の内容説明をしてもらいます。

(4) 口演は液晶プロジェクターを使用できます（1 台のみ）。

(5) 発表形式

① すべて、PC による発表のみ（1 面）となります。その他スライド・ビデオなどは使用できませんのでご注意ください。なお、当日使用する PC は、学会主催者側が用意したものに限定させていただきます（持込 PC 不可）。

② OS とアプリケーションは以下のものをご用意いたします。

OS：Windows 7、アプリケーション：Power Point 2003/2007/2010

動画や音声の利用については対応できませんのでご注意ください。なお、Macintosh には対応いたしませんのであわせてご注意ください。

③ 発表用ファイルについては、USB メモリーあるいは CD-R での持込のみとします。

(6) 発表方法

指定時間内に PC 受付にて試写を行ってください。ご持参いただきました USB メモリーあるいは CD-R から発表用ファイルを取り込み、事務局で発表会場に転送いたします。発表後のコピーファイルについては、主催者が責任を持って消去いたします。

一般口演発表データ受付（場所：東京医科歯科大学 M&D タワー 2F ロビー）	
5月27日（金）	AM 発表者 27日 8：30～10：30 ※ご発表時間の1時間前までに受付を済ませてください。
	PM 発表者 27日 10：30～12：30
5月28日（土）	AM 発表者 27日 12：30～16：00
	PM 発表者 27日 12：30～16：00, 28日 9：00～12：00
5月29日（日）	AM 発表者 28日 12：30～16：00
	PM 発表者 28日 12：30～16：00, 29日 9：00～12：00

(7) 注意事項

- ①受付でのデータ編集はお断りします。
- ②進行方法は、座長に一任してありますので、その指示に従ってください。また、前発表者が登壇後、ただちに次講演者席にお着きください。
- ③発表データのページ送りは、舞台上のマウスにて演者自身で行ってください。
- ④発表会場ではデータの修正はできません。
- ⑤フォントは画面レイアウトのバランスや文字化けを防ぐため OS に標準でインストールされているものでお願いいたします。下記のフォントを推奨いたします。
MS ゴシック・MSP ゴシック・MS 明朝・MSP 明朝
Arial・Arial Black・Century・Century Gothic
- ⑥ファイル名は「演題番号」としてください（バックアップデータも併せてお持ちください）。
- ⑦発表データに動画・音声に伴う場合、再生することはできません。
- ⑧ご持参いただくメディアには、当日発表されるデータ（完成版）以外のデータを入れないでください。
- ⑨発表データ作成後、作成したパソコン以外のパソコンで動作チェックをしてください。
- ⑩事後抄録は不要です。

2) 一般口演の座長の方へ

座長の先生は 15 分前までに次座長席にお着きください。持ち時間の進行は座長に一任します。

3) ポスター発表について

ポスター発表は、共催の AAPD のポスター発表と同じ会場で行います。AAPD の抄録は当日プログラムでご確認ください。

- (1) 各演題ごと掲示時間が異なります。掲示と撤去は所定の時間内に実施してください。

ポスター発表受付（場所：東京医科歯科大学 M&Dタワー 26階 ファカルティラウンジ）

演題番号 JP1～JP26

<受付> 5月27日（金） 9:00～9:30

<掲示> 5月27日（金） 9:30～16:30

<討論> 5月27日（金） 15:30～16:30

<撤去> 5月27日（金） 16:30～17:00

演題番号 JP27～JP63

<受付> 5月28日（土） 9:00～9:30

<掲示> 5月28日（土） 9:30～16:30

<討論> 5月28日（土） 15:30～16:30

<撤去> 5月28日（土） 16:30～17:00

演題番号 JP64～JP126

<受付> 5月29日（日） 9:00～9:30

<掲示> 5月29日（日） 9:30～17:00

<討論> 5月29日（日） 16:00～17:00

<撤去> 5月29日（日） 17:00～17:30

学部学生ポスター発表 JP127～JP137

<受付> 5月28日（土） 9:00～9:30

<掲示> 5月28日（土） 9:30～29日（日） 17:00

<審査会> 5月28日（土） 15:30～16:30

<撤去> 5月29日（日） 17:00～17:30

- (2) 発表者はポスター発表受付で発表者を示すリボンをお渡しいたしますので、胸につけてください。

ポスター討論の時間には、発表者はポスターの前に立ち、質問・討論に応じてください。

- (3) 事後抄録は不要です。

- (4) ポスター作成要項

① ポスターパネルは縦210cm×横90cmです。次頁の図を参照してください（例：A3サイズで10枚掲示できます）。

② 演題番号は運営事務局にて準備いたします。指定されたパネルに掲示を行ってください。なお、演題名・氏名・所属および発表者の顔写真（縦10cm×横6cm程度）を各自ご用意ください。※英語のポスター発表の場合は、演題名・氏名・所属に加え発表者の国名を明記してください。※発表者の名前に○を付してください。

③ ポスターには目的・方法・結果・考察・結論・参考文献などの必要事項を簡潔にわかりやすく記載してください。

なお、文字などの大きさは自由ですが、2m離れた場所からでも明確にわかるように作成してください。

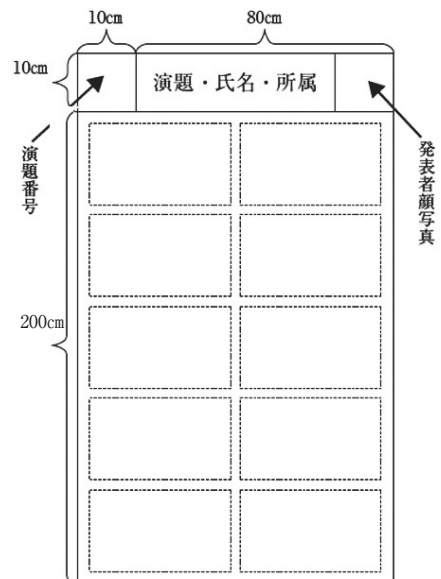

④ポスターを貼る押しピン（画鋏）等は，発表者各自でご用意願います。

3. シンポジウム講演者・座長の方へ

- 1) シンポジウムにつきましては，講演者の持込 PC，データのみ持参，いずれも対応させていただきます（打ち合わせの際にお預かりいたします）。
- 2) 以下の日時にてシンポジウム運営の打ち合わせをさせていただきますので，該当時間の5分前に M&D タワー 2 階に設置いたします総合受付にご集合願います（打ち合わせ会場へご案内いたします）。

シンポジウム 1 5月27日（金） 9：00～

シンポジウム 2 5月27日（金） 12：00～

シンポジウム 3 5月28日（土） 12：00～

シンポジウム 4 5月29日（日） 8：00～

シンポジウム 5 5月29日（日） 13：00～

メインシンポジウム 5月29日（日） 12：00～

4. 懇親会のご案内

懇親会の参加登録は，4月8日（金）をもちまして，事前登録を締切とさせていただきました。お申し込みいただいている方には，懇親会参加券を学会参加章とあわせてお送りいたしますので，当日は忘れることのないよう，ご持参ください。懇親会（5月27日（金）開催）の参加は当日も受け付けます。なお，国際交流の夕べ（5月28日（土）開催）につきましては事前登録のみの受付となっております。集合時間・場所等は後日お知らせいたします。

懇親会会場：ホテル東京ガーデンパレス

住所：〒113-0034 東京都文京区湯島 1-7-5 TEL：03-3813-6211

5. クロークのご案内

クロークは下記の時間帯に開設します。

5月27日（金） 8：30～19：00

5月28日（土） 8：30～17：30

5月29日（日） 8：30～17：30

場所：M&D タワー 2 階 エントランス

6. ランチョンセミナーのご案内

5月28日，29日に開催されるランチョンセミナーの参加申込につきましては，企業展示会場内の該当企業ブースにて受付となります。

7. 連絡先

第65回学会に関するお問い合わせは，以下，運営事務局宛にご連絡ください。

第65回 日本口腔衛生学会・総会運営事務局

〒170-0003 東京都豊島区駒込 1-43-9 駒込 TSビル

（一財）口腔保健協会コンベンション事業部内

TEL：03-3947-8761 FAX：03-3947-8873 e-mail：aapd2016@kokuhoken.jp

URL：http://www.kokuhoken.jp/jsdh65/

交通アクセス

会場：東京医科歯科大学（〒113-8549 東京都文京区湯島 1-5-45）

湯島キャンパス Yushima Campus

- ・ JR 御茶ノ水駅 下車
- ・ 東京メトロ丸ノ内線 御茶ノ水駅 下車
- ・ 東京メトロ千代田線 新御茶ノ水駅 下車

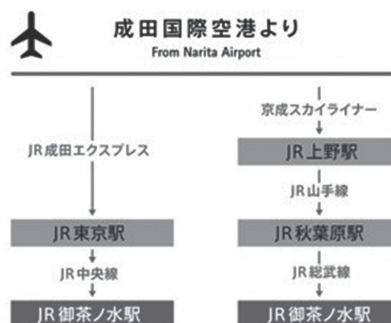
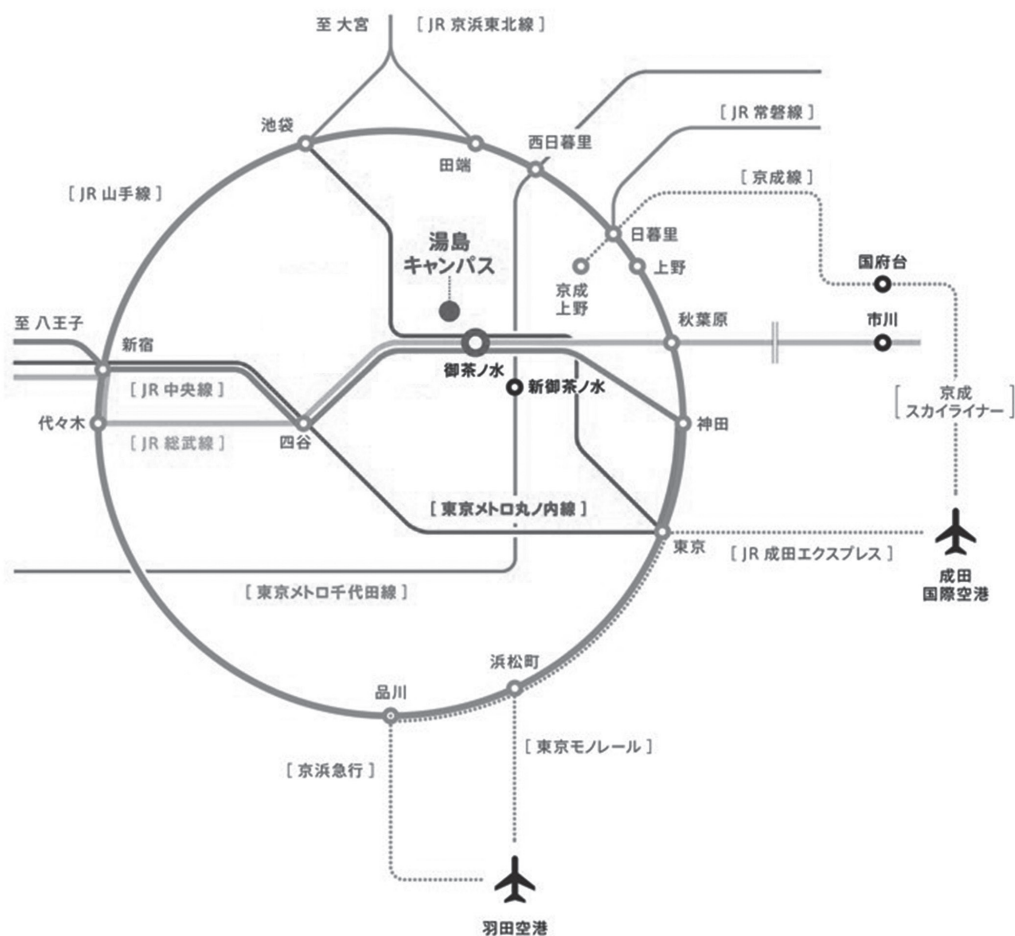

会場案内図 (1)

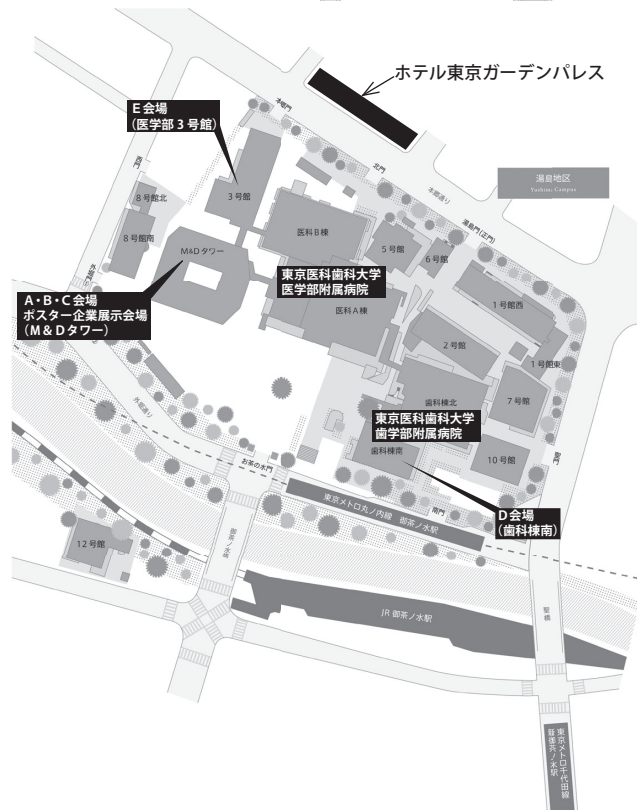
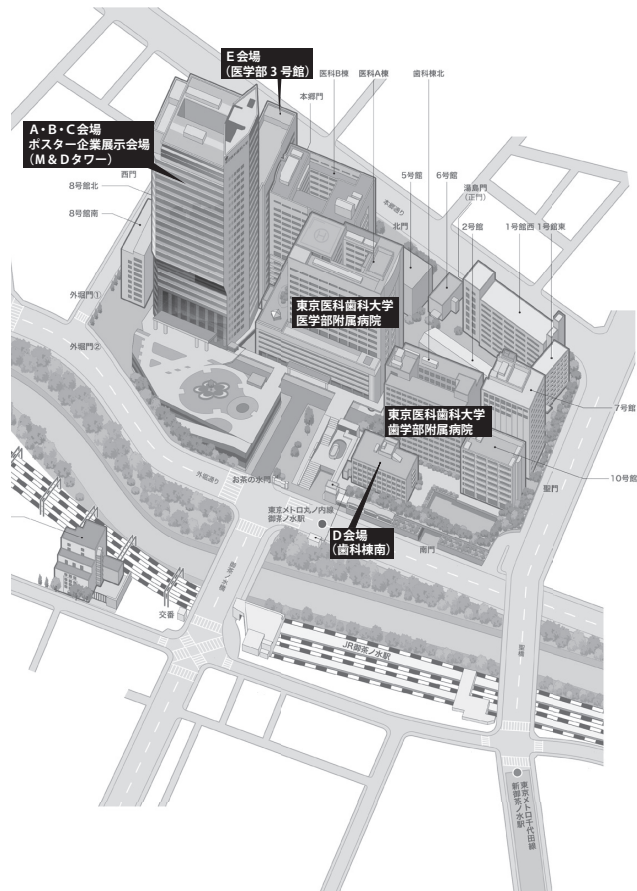

会場案内図 (2)

M & Dタワー

2F

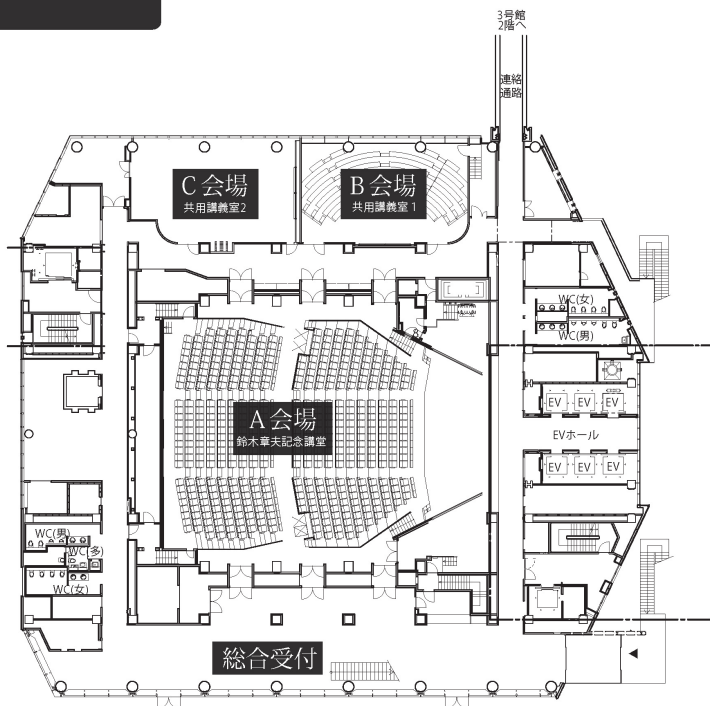

26F

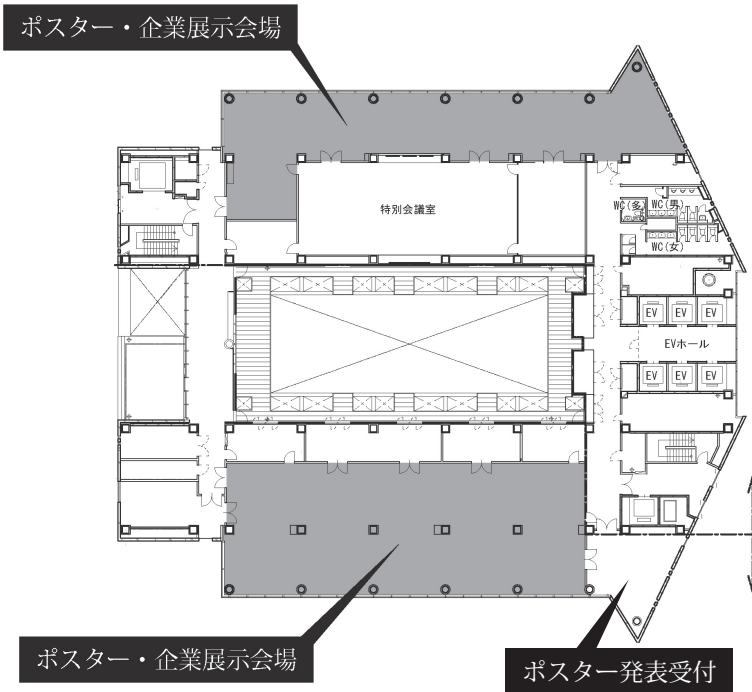

会場案内図 (3)

医学部 3号館

3F

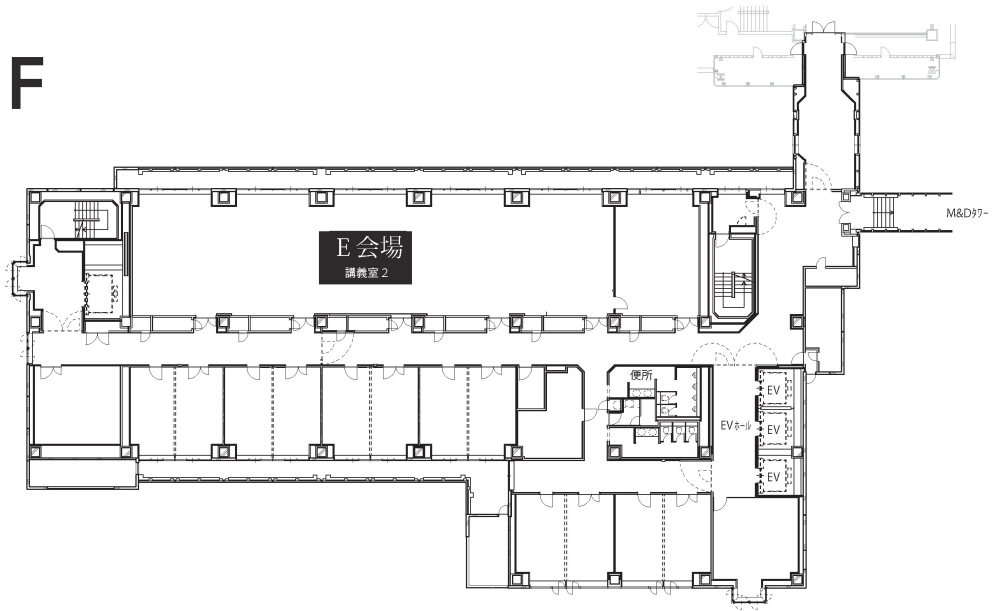

歯科棟南

4F

